

**HOTEL DE MAR, Palma de Mallorca**  
**José A. Coderch de Sentmenat, arquitecto**



Vista general



Detalle de la fachada

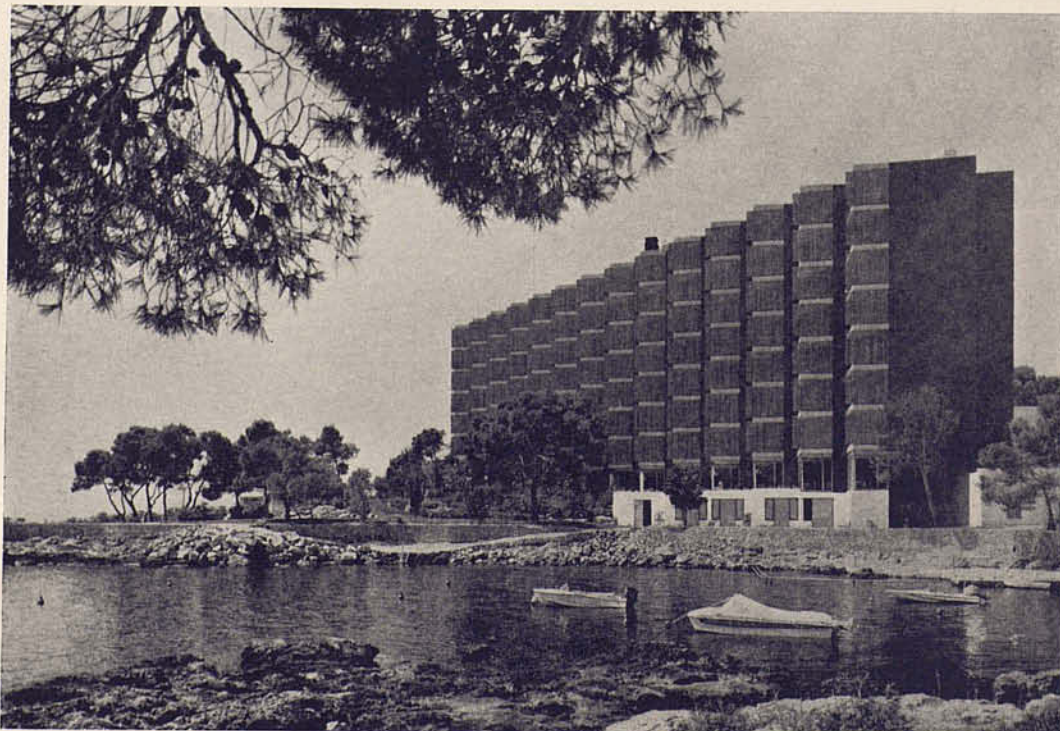

El conjunto ubicado en el paisaje

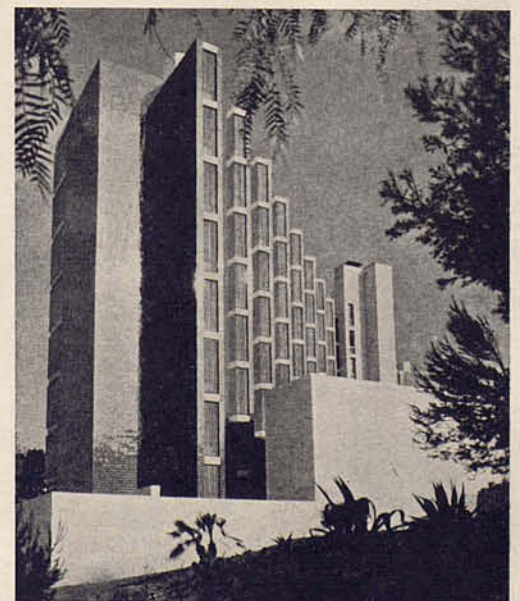

Vista posterior

NT



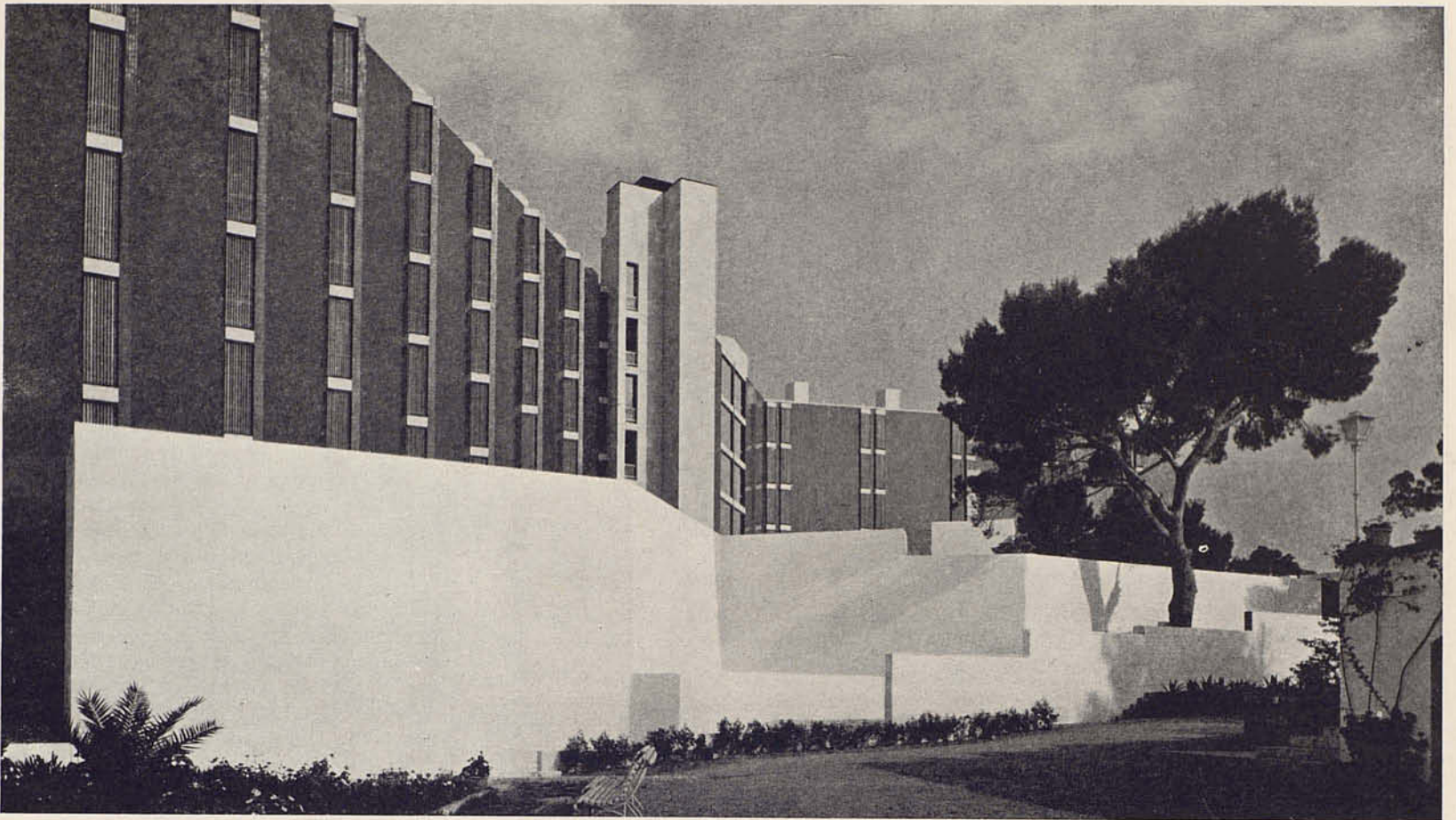

Detalle de la cerca posterior del edificio

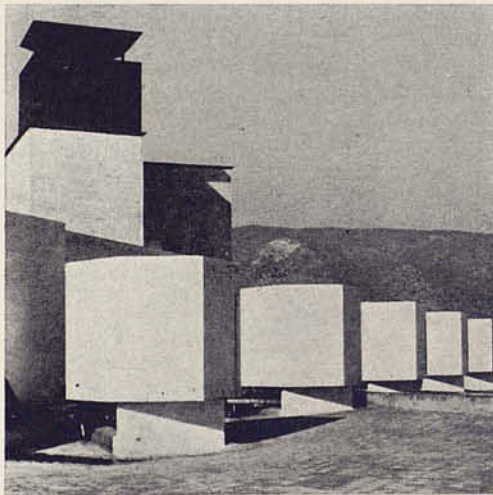

Remates de la cubierta

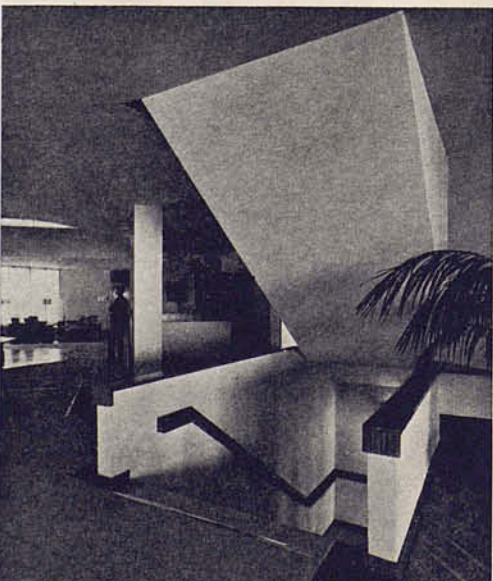

Escalera de acceso al vestíbulo

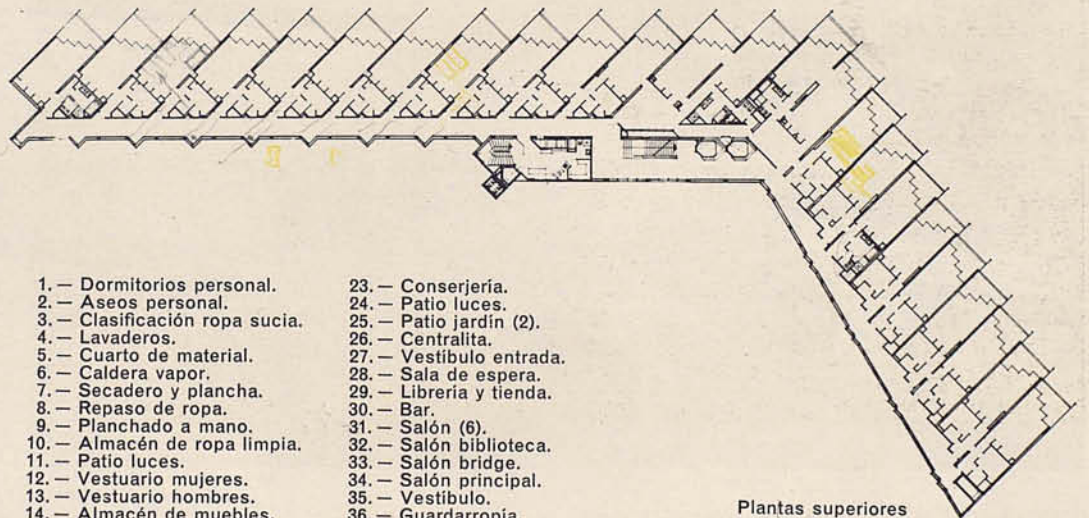

Plantas superiores

- |                                 |                           |
|---------------------------------|---------------------------|
| 1. - Dormitorios personal.      | 23. - Conserjería.        |
| 2. - Aseos personal.            | 24. - Patio luces.        |
| 3. - Clasificación ropa sucia.  | 25. - Patio jardín (2).   |
| 4. - Lavaderos.                 | 26. - Centralita.         |
| 5. - Cuarto de material.        | 27. - Vestíbulo entrada.  |
| 6. - Caldera vapor.             | 28. - Sala de espera.     |
| 7. - Secadero y plancha.        | 29. - Librería y tienda.  |
| 8. - Repaso de ropa.            | 30. - Bar.                |
| 9. - Planchado a mano.          | 31. - Salón (6).          |
| 10. - Almacén de ropa limpia.   | 32. - Salón biblioteca.   |
| 11. - Patio luces.              | 33. - Salón bridge.       |
| 12. - Vestuario mujeres.        | 34. - Salón principal.    |
| 13. - Vestuario hombres.        | 35. - Vestíbulo.          |
| 14. - Almacén de muebles.       | 36. - Guardarropía.       |
| 15. - Muelle descarga.          | 37. - Aseos.              |
| 16. - Acceso servicio.          | 38. - Baños turcos.       |
| 17. - Pagaduría y Contabilidad. | 39. - Peluquería hombres. |
| 18. - Vestíbulo.                | 40. - Peluquería mujeres. |
| 19. - Despacho Dirección.       | 41. - Aseo hombres.       |
| 20. - Oficinas Dirección.       | 42. - Aseo mujeres.       |
| 21. - Sala de espera.           | 43. - Guardarropía.       |
| 22. - Recepción.                | 44. - Lavado de coches.   |

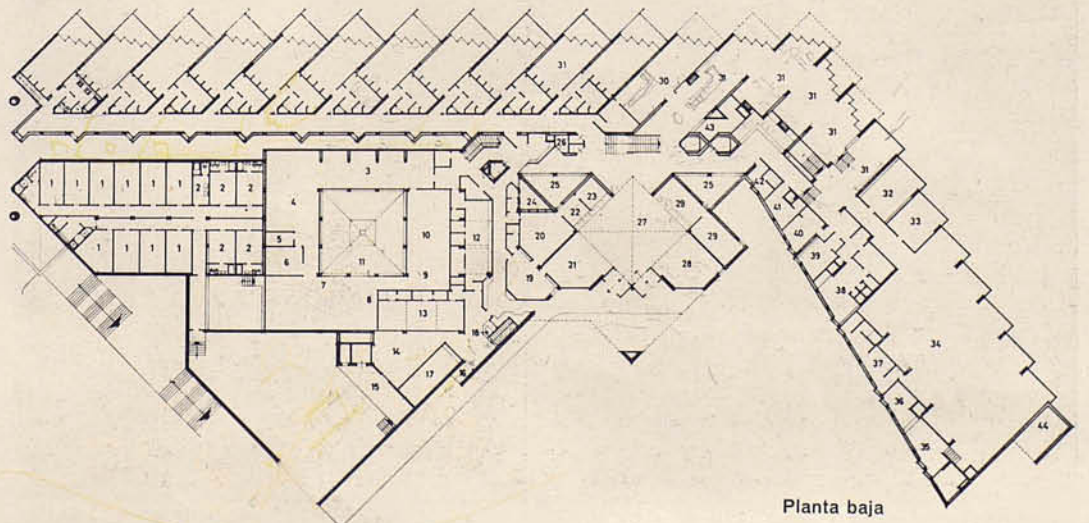

Planta baja



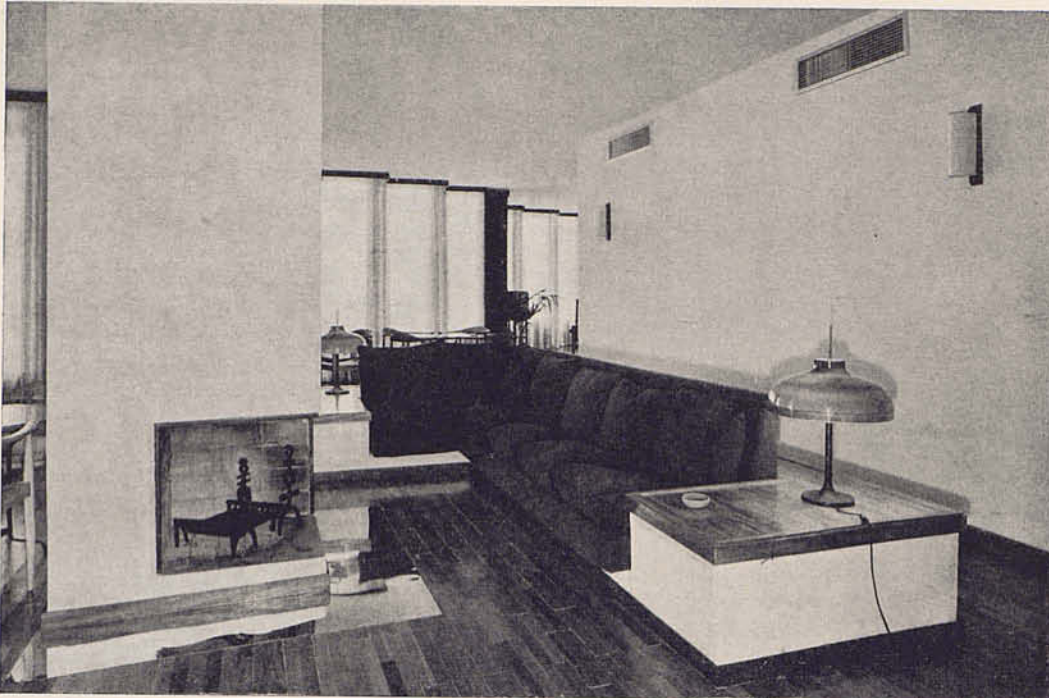

Uno de los salones, con el hogar en primer término

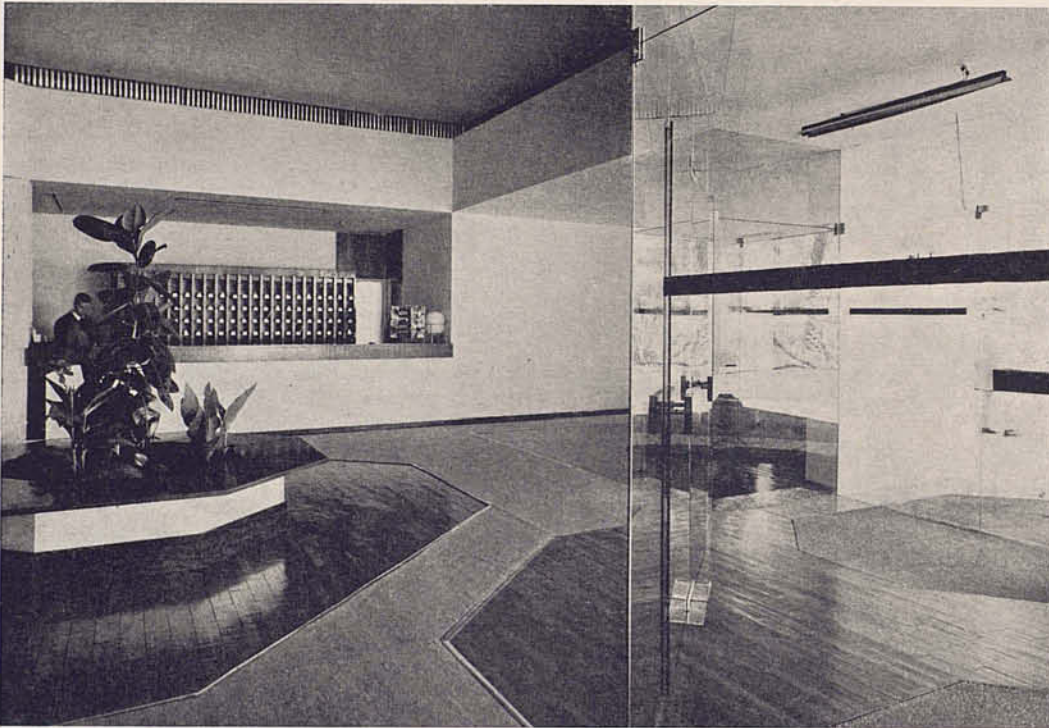

Una vista del vestíbulo



El comedor



Vista parcial del salón de té

Para la realización del proyecto se ha llegado a una serie de conclusiones que en resumen son:

Que la orientación de las habitaciones debe ser S.S.E., todas con vistas al mar; que debe tener el mayor contacto posible con la naturaleza y que desde ellas no pueda verse más que el mar y los árboles.

Que todas ellas tengan acceso directo por la escalera y ascensores a la playa o al bosque sin necesidad de atravesar el vestíbulo del hotel y otras dependencias del mismo.

Que la disposición de la recepción, zonas de estar y bar, así como la sala de Congresos y club nocturno, permitan la organización de fiestas y espectáculos sin que los ruidos lleguen a la zona de reposo.

Que la entrada de suministros sea independiente de la del personal para mejor control de los alimentos en el Economato.

Que todos los servicios se agrupen alrededor de un gran patio, de manera que todos los huecos exteriores del hotel correspondan a zonas de acceso al público que puede disfrutar así del paisaje que rodea al hotel. El sistema de un gran patio de ventilación, tiene además la ventaja de que todos los olores sean evacuados por este patio y dando a la parte posterior del edificio, y no afecten por tanto al confort de las habitaciones y zonas públicas del hotel.

Las zonas de estar y comedores están estudiadas de forma que sea fácil compartimentarlas para que resulten salas de menor superficie y de mayor intimidad.