

CULTURA

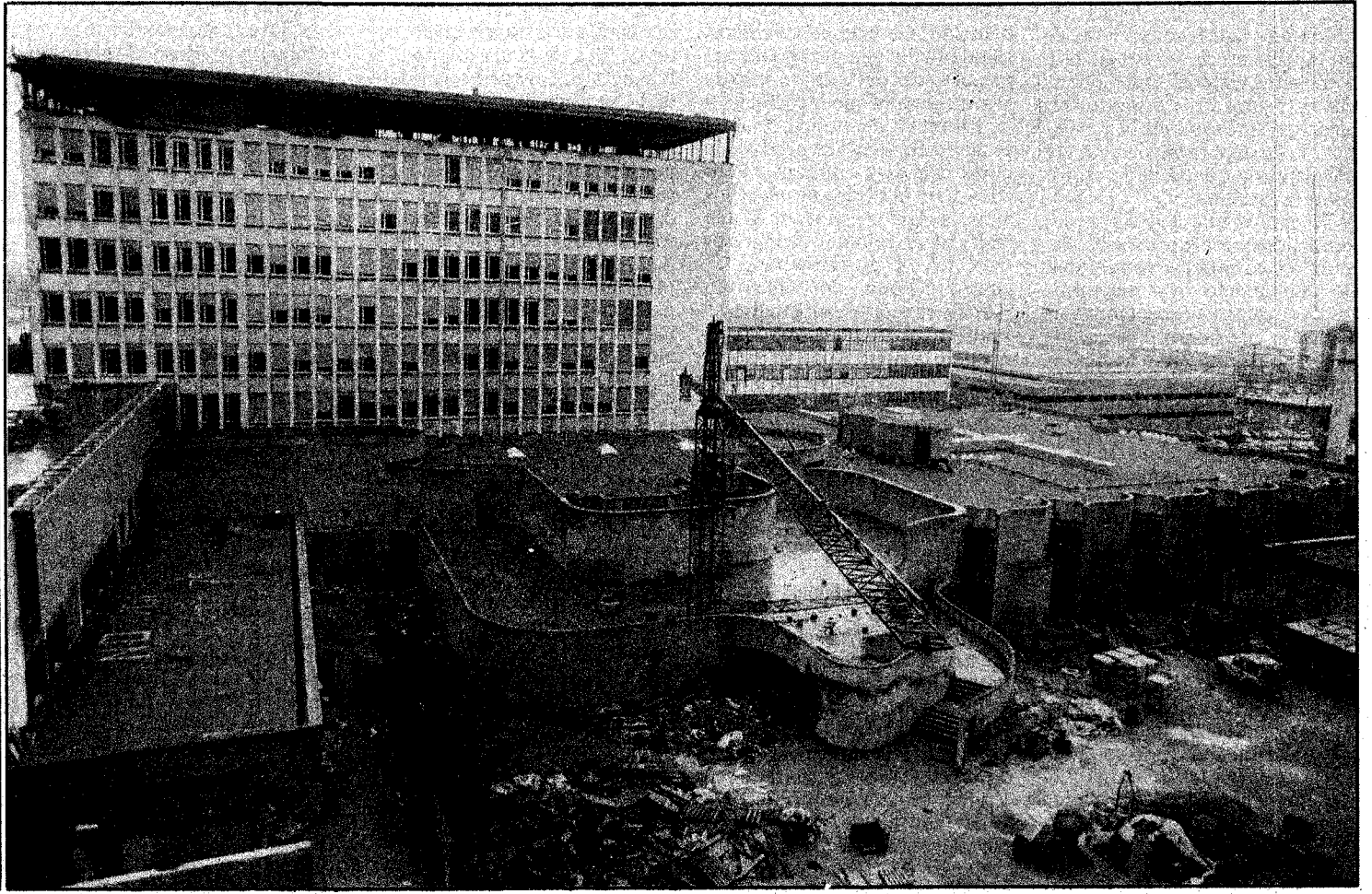
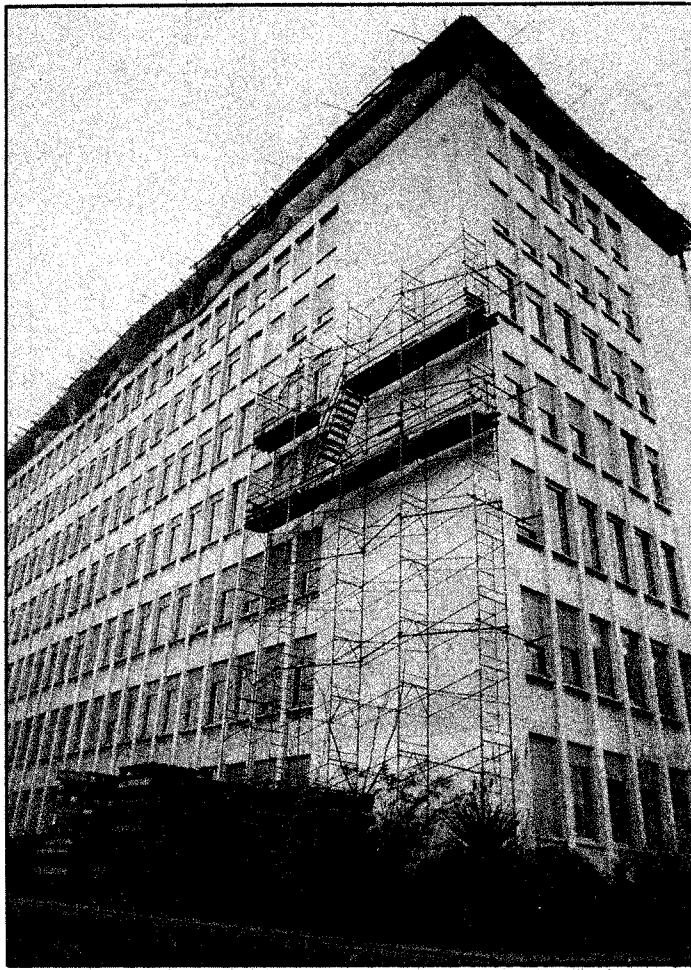

La ampliación de la Escuela de Arquitectura estará terminada en marzo. Esta obra póstuma de Coderch es, al tiempo, un compendio de su producción y un acto de amor hacia la Escuela.

La ampliación actual es su obra póstuma

La huella de Coderch en la Escuela de Arquitectura

Detrás de cada edificio que ves hay un hombre que no ves: lo dijo otro, pero fue Coderch quien hizo suya, hasta la vida, la palabra, dejando en cada obra su huella, su señal, en definitiva su presencia. Algunas de sus huellas, como estudiante, arquitecto, maestro y constructor, son claras en la Escuela de Arquitectura de Barcelona.

Una huella es también una traza, una señal. La huella de Coderch estudiante es, sobre todo, para los estudiantes, un signo de esperanza.

Sus estudios, como los de tantos otros de una generación marcada, son partidos en dos por la guerra: acaba la carrera en el 40, junto con una numerosa promoción de 37 arquitectos, la primera normal de la posguerra. Eran los tiempos de la vieja escuela de Arquitectura, integrada, moral y físicamente, en el bello edificio de la Plaza Universidad. La huella humana de Coderch entre sus compañeros de estudios fue, sin duda, importante, pero no permitía translucir las elevadas cotas de su futura aportación al arte de construir.

Coderch se irá haciendo arquitecto después, poco a poco, dejando en cada obra la traza de una búsqueda siempre ansiosa de veces no ansiada, tan dolorosa como asumida siempre, recorriendo un camino personal, ex-

clusivo y prenado del lado misterioso de la vida.

Camino que tal vez no pueda tomarse como molde, porque tal vez las vidas no deben repetirse. Camino que quizá sólo sean sus pasos en un incierto mar de arquitecturas buscándose a sí mismas, de sí mismas causadas. Pero camino, al fin, que, como el de Santiago, no puede caminarse pero es una señal, un signo de esperanza: a pesar de unos estudios rotos, de tres planes de estudios contrapuestos, con un claustro diezmado y de una élite arquitectónica muerta o derrotada y en todo caso ausente, es posible, con todo, aprehender la arquitectura: basta, para ello, apostar en el juego de la vida.

Coderch lo sabe bien, y por ello valora, sobre todo, de Gaudí, la dedicación a la obra, y del papel del arquitecto, el trabajo, el trabajo angustiado y absorto, buscando, sobre todo, en las obras del Gatspac, y en la realidad de los materiales la expresión de una arquitectura libre de fealdad: "Tal vez no sé muy bien donde voy a parar pero sé perfectamente a donde no quiero ir".

De su huella como arquitecto, a través, por supuesto, de sus obras, y de la influencia de éstas en los estudiantes y profesores de la Escuela, desde el estudio y la observación y desde el conocimiento de su repercusión sobre las vanguardias europeas

hablaré poco, por haber tanto que decir. Basta buscar, en nuestra biblioteca, los libros y revistas sobre su obra para ver cómo ha sido, tantas y tantas veces, punto de encuentro de nuestros arquitectos. Basta mirar los proyectos de escuela de tantas generaciones, sobre todo de los míticos años 60, para comprender cómo fue conocido y seguido en su arquitectura.

Su signo, como maestro, es de tres órdenes: la presencia física como profesor, desde el 65 hasta el 68 (de nuevo pasa Coderch por su escuela en momentos de marcada ebullición) marca un hito para aquellos estudiantes, que, entonces pasamos por las aulas.

Pero esta presencia se amplifica en el plano educacional y se alarga en el tiempo a través de la actuación en la Escuela de Federico Correa, que tan poderosa y positiva influencia ha ejercido sobre tantas generaciones de arquitectos: el respeto al trabajo contra una veleidosa y estéril afirmación, en otras escuelas, de pequeñas genialidades, la introspección, el amor a los materiales, y una fuerte voluntad de jugar limpio con éstos, como código de la arquitectura, son elementos que tanto Coderch como su discípulo Correa nos han legado.

En este mismo ámbito debe valorarse la enseñanza, en los

últimos años, de Alfonso Milà y, siguiendo con el hito de colaboradores de Coderch, citaremos la etapa, en los años 60, de Manuel Valls.

Pero el mayor hacer de un arquitecto es su obra, y es aquí donde la huella de Coderch, como constructor, será para nosotros más evidente: la ampliación de la Escuela de Arquitectura, obra póstuma, proyectada por Coderch de Sentmenat en su casa de Espolla, con una buena pipa y tiempo por delante, como él me decía no hace apenas ni un mes, es, además, del compendio de su legado arquitectónico, además del punto de llegada de un arquitecto, un gran acto de amor hacia la Escuela: Este amor se derrama en la sensible curvatura siempre igual y siempre diferente de los muros, en el cuidado tratamiento de los espacios comunes y de acceso, en la tensa dicción de sus terrazas, en la oscura, envolvente y cálida disposición de sus aulas y su sala de actos, y en el mimo de las contadas entradas de luz.

A esta obra, que ya nace maestra, y que dirige Gustavo Coderch, faltan algunos meses para su terminación, pero, como escenario privilegiado, ya fue testigo de la apertura del curso actual, con la magistral lección de James Stirling, otro de los gigantes de la arquitectura de nuestro siglo.

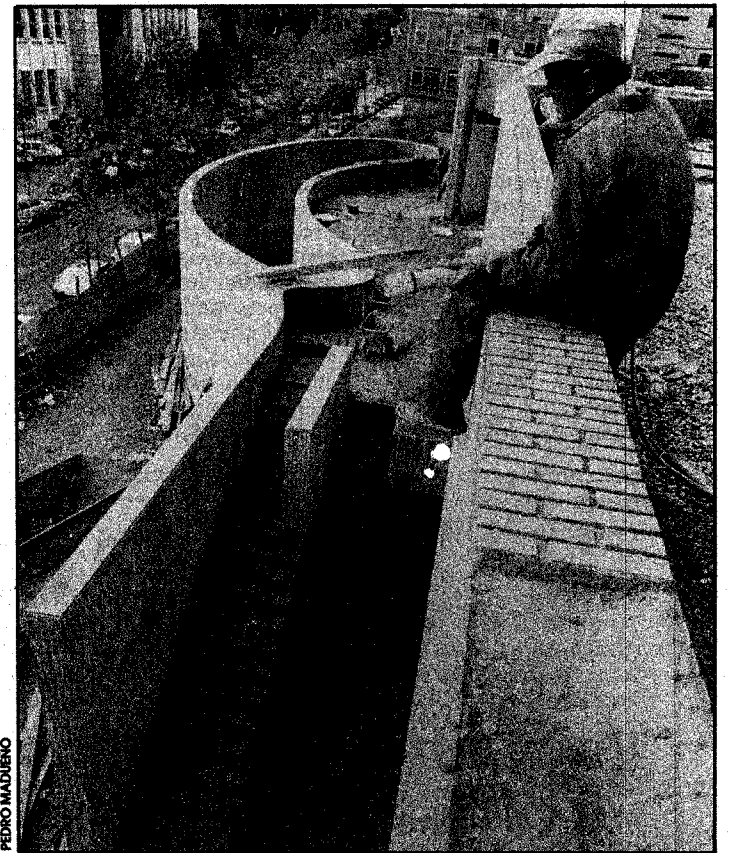

Confiamos, no obstante, poderla inaugurar definitivamente en marzo, y ofrecer para entonces la magna exposición de la obra de Coderch.

Esperemos y hagamos lo posible, para que el gran peligro de tantas obras oficiales, el equipamiento con horribles muebles de serie y la ausencia de urbanización y cuidado de los espacios exteriores anexos, se evite totalmente en este caso. La Escuela, de arquitectura, Coderch, y su póstumo acto de amor hacia ella, lo merece.

Confiamos, no obstante, poderla inaugurar definitivamente en marzo, y ofrecer para entonces la magna exposición de la obra de Coderch.

Esperemos y hagamos lo posible, para que el gran peligro de tantas obras oficiales, el equipamiento con horribles muebles de serie y la ausencia de urbanización y cuidado de los espacios exteriores anexos, se evite totalmente en este caso. La Escuela, de arquitectura, Coderch, y su póstumo acto de amor hacia ella, lo merece.

FERNANDO J. RAMOS GALINO
Director de la Escuela Técnica Superior de Arquitectura de Barcelona.

Reservado a Sres. Colegiados y Especialidades seg. R.D. 2015. 78 de 15-7-78

MEDICOS

Alergia y asma
ROGER BARRI, Josep M.
Centro de Asmología y Alergia.
Rambla Cataluña, 88
Telfs. 216-00-32 y 215-05-35.

Análisis clínicos

COLL I GARCÉS, Joan M.
Rocafort, 67, entresol
Cantonada Granvia.
Diaria, 8 a 12. T. 325-94-54.

Cirugía plástica, reparad. y estética

FERNANDEZ SERRA, Carlos
Cirugía Plástica y Estética.
Travessera Gracia, 73-79, 2.º, 6.º
Tel. 238-01-73, tardes.

Dermato - venerología

CENTRO DERMATOLOGICO BONANOVA
D. Luis Cros Trujillo
Enf. de la piel y venéreas.
Mahón, 19. T. 212-77-45. H. conv.

Geriatría

CENTRO MEDICO GERIATRICO 3.º EDAD
Información y asistencia. Visita a domicilio. Muntaner, 431.
Teléfono 200-25-71.

Odontología-estomatología

CLINICA DENTAL AMERICANA
Extracciones. Endodoncia. Empastes. Prótesis inmediatas. Estética.
Rayos X. Preventivas. Avda. Madrid, 128, entlo. 3.º. Horas convenidas y urgencias. T. 339-46-30.

SONSA CLINICA DENTAL
Prótesis. Ortodoncia. Endodoncia. Profilaxis. Anestesia general.
Inf. Carlota, 14. Tel. 321-16-98.

Rehabilitación

TORRES DE GASSO, José M.
Rehabilitación lenguaje.
San Elías, 42 bis, 1.º, 1.º
T. 200-53-99. Vis. diaria tarde.

Reumatología

CENTRO MEDICO BORI I FONTESTA
Diagnóstico y Terapia del dolor. Reumatismo. Enfer. del aparato locomotor. Hemopatía. Láser. Oligoelementos.
Bori i Fontesta, 21. T. 321-64-74.



GUIA MEDICA, ASISTENCIA Y URGENCIAS

ASISTENCIA

Adelgazamiento

CENTRO MEDICO DE ADELGAZAMIENTO CEINASA.
Tratamiento individualizado y seguimiento de la evolución semanal por médicos y enfermeras especializadas. Adelgace bajo control médico con garantía científica y a plena salud. Solicite inf. sin compromiso: T. 215-52-50. Pau Claris, 138.

Balnearios

BALNEARIO DE FORTUNA (Murcia). Abierto todo el año. Tel. 968/68-50-11. Asma. Bronquitis. Reuma. Clima seco. Sol. Piscina. Baños. Duchas. Sauna. Masajes. Inhalaciones.

Planificación familiar
CENTRE D'ESPECIALITATS

MEDICAS. Contracepción masculina (vasectomía) y femenina (I. trompas). Fimosis. Impotencia. Infertilidad. E. venéreas. Tel. 238-01-73, tardes.

Psicoterapia

D. FERRER BERNARD
Problemas emocionales y de conducta. Depresión, ansiedad... Tel. 321-95-91. H. convenidas.

Rayos Láser

CENTRO MEDICO DE ACUPUNTURA Y LASER.
Dr. J. López Santiso.
Muntaner, 95, 1.º 1.º. T. 323-30-69.

Res. geriátricas

LAS MAGNOLIAS, S. A.
Para personas de la tercera edad. Atención médica. A.T.S. enfermeras, habitaciones confortables (calefacción, baño). Camí Capellans, 9 y 11. T. 894-18-44, Sitges.

LOS NARANJOS, 3.º EDAD.

Asistencia médica, psicología y rehabilitadora. Ambiente ideal junto al mar, habit. dobles con baño, terraza y jardín. Av. Constitución, 380. Tel. 665-34-54, Castelldefels.

MARINA, RESID. 3.º EDAD

Clinico-Geriátrica, asist. médica. A.T.S. Rehabil. Arteriosclerosis. Estudios Vitalicios. Torre jto. al mar, gran jardín. Castelldefels. P.º de la Marina, 60. T. 664-27-11.

RESIDENCIA SANT JORDI.

Habit. todas con baño, terrazas, jardín. Arteriosclerosis, seniles, inválidos, se estudian pensiones, asist. médica. C. Seis bis, 6 y 8. T. 664-27-06, Castelldefels.

Residencia 3.º edad

INMACULADA. No deje a sus mayores con desconocidos. Venga a conocerlos y que disfruten ellos de una semana de estancia gratuita en

nuestros hogares. Castelldefels. C. Nueve, 11. T. 665-18-89.

LA MARESMÀ.

La mejor residencia mixta en funcionamiento. Parques, jardines, calefacción. Médico permanente. Todos los servicios. Estudiamos vitalicios. Telfs. 317-34-35, 769-29-69 y 769-29-11.

LOS ANGELES.

Comodidad, descanso, hab. confort. c. tel. y baño compl. Vigilancia médica y sanitaria. Recuperación con D. Fisioterapia. Av. Cataluña, 28, Cubellas (Barna). T. 339-14-01 y 895-02-50.

MERAN.

Cortas y largas estancias. Ambiente agradable y familiar. Terraza ajard. Fisioterapia. Recup. Asist. médica. A.T.S. T.V.C. Video. calefacción. Granvia, 692, pral. (jto. Pza. Tetuán). T. 231-56-62.

RESID. 3.º EDAD PEARSON.

Barcelona. Zona Cruz de Pedrales. Torre con habitaciones soleadas con baño y terraza, médico y servicio sanitario completo, gran jardín. Trato familiar. Tel. 204-46-50.

RESID. DEL CARMEN.

Trato familiar. Habitaciones dobles y simple. Atención médica. A.T.S. Gran terraza. Centro de Barcelona. Granvia, 399, pral. (jto. Plaza España). T. 432-27-21.

RESID. SAN JOSE 3.º EDAD.

Demencias seniles. Recuperación. Arteriosclerosis. Postoperatorios. Serv. médico. Plazas limitadas. To-

rrer con jardín. Pedraforca, 2. T. 249-40-98.

Sexología

CENTRO MEDICO ESPECIALISTAS
Venéreas. Fimosis. Impotencia. Ey. precoz. Turnos 10 a 20 h. T. 200-35-71.

Urgencias

ADESLAS CYESE
Para sus afiliados de: Muface, Isfas, Judicial. Urg. domicilio. T. 236-48-02. Ingresos en Clínica Regina. C. Ntra. Sra. del Coll, 28.

CLINICA PEDIATRICA

TEKNON. C. Lázaro Cárdenas, 4. Tel. 201-41-11. Servicio permanente de urgencias médicas y quirúrgicas del niño, las 24 horas del día.

OXIFAR.

Oxígeno a domicilio. Servicio permanente. Concierto con Seguridad Social. Tel. 207-36-12.

VETERINARIS SERVEIS PERMANENTS A DOMICILI

Tel. 255-50-07.

INFORMACION: Tel. 3017050